UMEDA MEETS HEART 2022

梅田ミーツハート

ハートをつむぐ。
UMEDAをつなぐ。

12.1[木]-12.25[日]

※新型コロナウイルス感染症や天候等の影響により、内容が変更・中止となった場合は公式WEBサイトでお知らせいたします。 ※特設会場(コアデイ)は、12.15[木]～12.18[日]

主催
UMEDA MEETS HEART 実行委員会

梅田地区エリアマネジメント実践連絡会

西日本旅客鉄道株式会社 / Hankyu 阪急電鉄 / 阪神電車 HANSHIN ELECTRIC RAILWAY / GRAND FRONT OSAKA / Osaka Metro / 大阪市 / 事務局 CACTUS TOTAL PRODUCE Co.,

SPONSORS

Archi M's 株式会社アーキエムズ / 大阪工業大学 OSAKA INSTITUTE OF TECHNOLOGY / おとな自習室 / kuraray Possible starts here / HOHABA 税理士法人 / TULLY'S COFFEE / TOSHIBA 東芝エレベータ株式会社 関西支社

主催：UMEDA MEETS HEART実行委員会

梅田地区エリアマネジメント実践連絡会(西日本旅客鉄道株式会社、阪急電鉄株式会社、阪神電気鉄道株式会社、一般社団法人グランフロント大阪TMO、大阪市高速電気軌道株式会社)、大阪市、株式会社カクタス

梅田ミーツハートのイベント詳細は公式WEBサイトでチェック!
梅田ミーツハート 検索

UMEDA CONNECT 梅田地区エリアマネジメント実践連絡会
梅田コネクトの公式Twitter・Instagram・Facebookで、梅田エリアの魅力あふれる情報を発信中【@umeda_conect】
Twitter公式アカウントをフォローすると、期間中に特典が!

梅田のまちへ想いをつむごう

HEART COLLECT

いつもと違う梅田を探しにでかけてみよう!

EVENT MAP & CALENDAR

HEART COLLECTとは?

2020年からスタートした
UMEDA MEETS HEARTの
メインコンテンツ。
昨年は、北区の幼稚園・保育園の
子供たちと梅田に関わる人たち
1000人からのメッセージを
集めました。
今年もハートに託した
メッセージで梅田をハートが
溢れるまちにしましょう!

メッセージ ツリー

MESSAGE TREE

「ぼくのゆめ・わたしのゆめ」をテーマに、
北区の幼稚園・保育園に通う子供たちから、
ハートに記したメッセージを集めました。
たくさんのハートを、大きなメッセージツリーボードに
仕上げた作品をぜひご覧ください。

展示会場
大阪ステーションシティ会場
グランフロント大阪会場

WEB展示
公式WEBサイトにも掲載中!

開催日程
12.1[木]~12.25[日]

UMEDAをつなぐ。 feeling Hearts フィーリング ハーツ メッセージ

希望 ハートをつむぐ。 願い 想い 未来 応援

メッセージ募集

AREA CONTENTS特設会場
イベントでは、皆様からの心温まる
メッセージを募集しています!

会場にて、ご記入いただいたハートのメッセージを
展示されているツリーに飾ってください。
ご協力いただいた方には、期間中梅田エリアのお店で
割引などのサービスに使える
"THANKS TAG"を
プレゼント!

利用期間
12.1[木]~12.25[日]

一緒に梅田を
盛り上げよう!

HEART RALLY
LUCKY STAMP SPOT

"LUCKY STAMP"をGETすると
賞品応募の当選確率がアップ!

開催会場・日程

西梅田会場	12.15[木]~17[土]
大阪ステーションシティ会場	STAMP設置:12.1[金]~25[日] メッセージ募集:12.17[土]・18[日]
グランフロント大阪会場	STAMP設置:12.1[金]~25[日] メッセージ募集:12.16[金]~18[日]
Osaka Metro 泉の広場会場	12.17[土]・18[日]
阪急茶屋町会場	12.17[土]・18[日]

LUCKY STAMP

詳しくは、中面の"HEART RALLY"でご確認ください。

EVENT CALENDAR

	1 THU	2 FRI	3 SAT	4 SUN	5 MON	6 TUE	7 WED	8 THU	9 FRI	10 SAT	11 SUN	12 MON	13 TUE	14 WED	15 THU	16 FRI	17 SAT	18 SUN	19 MON	20 TUE	21 WED	22 THU	23 FRI	24 SAT	25 SUN
HEART COLLECT																									
メッセージツリー展示																									
メッセージ募集																									
AREA CONTENTS																									
西梅田会場																									
グランフロント大阪会場																									
大阪ステーションシティ会場																									
阪急茶屋町会場																									
Osaka Metro 泉の広場会場																									
Osaka Metro ドーチカ会場																									
HEART SPOT & RALLY																									

梅田ゴスペルフェスティバルスピンオフ企画 **Gospel Showcase 12.3[土]** | 光と音楽が共演するトワイライトコンサート ~大阪ステーションシティ×大阪音楽大学~ **12.24[土]** 17:30~ 18:30~ [各回30分程度]

「梅田地区エリアマネジメント実践連絡会」とは?

梅田でつながる。梅田がつながる。
UMEDACONNECT
梅田地区エリアマネジメント実践連絡会

JR西日本、阪急電鉄、阪神電気鉄道、
グランフロント大阪TMO、Osaka Metroで構成。
梅田地区全体の競争力、集客力、地域力を高め、持続的な発展に向け、
エリアイベントをはじめ様々な活動に取り組んでいます。

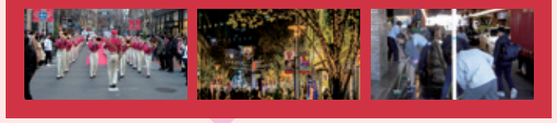

阪急三番街公式のグルメインスタグラム!
最新のグルメ情報をお届けします。

阪急三番街グルメ Instagram

@hankyu_sanbangai_official
PLEASE FOLLOW US!

NU NU+ Hankyu Hanshin Toho Group

NU茶屋町
毎週土曜日は
ポイントアップ
キャンペーン
×2倍

S-POINT
Sポイント
対象カード

Osaka Metro ドーチカ会場

実施イメージ

12.17(土)

ミリオンハートプロジェクト

場所／CAFÉ ONthe ドーチカ

ハルキハウスのアーティストが手掛ける『ミリオンハートプロジェクト』このプロジェクトは祝福や感謝の気持ち、平和への祈りをハートの絵に込め、特別な人々への贈り物として始まったものです。
今回は約3時間でハートの絵を30枚描くワークショップ。いろいろな描き方をすることで、無意識だった個性や美意識を導き出す内容になっています。「絵が苦手」「絵心が無い」と思う方でもお楽しみいただけますので、ぜひお越しください。
特別なあの人に、あなただけのハートを贈ってみませんか?

※ワークショップは定員12名の事前予約制。詳しくは公式WEBサイトでご確認ください。

阪急茶屋町会場

実施イメージ

12.17(土)・18(日)

茶屋町 crossing heart

場所／アプローズタワー南側・旧能勢街道
その他、OSAKA FOOD LAB・阪急電鉄本社前等でもイベント開催!
13:00～18:00 ※コンテンツによって異なります。

阪急茶屋町エリアで奏でる2022Xmas 。
レッドカーペットが敷かれた会場では、本格的なマーチングパレードやチアダンス、ゴスペルのステージが繰り広げられます。キッチンカーのあったかフード・ドリンクを片手に、クリスマスの音楽が鳴り響くまちの賑わいと、人々の想いが行き交う空間をお楽しみください!

※実施内容は予告なく変更する場合がございます。最新情報はホームページをご覧ください。

連携企画 梅田ゴスペルフェスティバルスピンオフ企画 Gospel Showcase

12.3(土)

阪急うめだ本店 9F 祝祭広場 14:10～17:35【予定】
阪急サン広場 15:30～18:30【予定】

阪急うめだ本店共催の「クリスマスキッズゴスペルコンサート with THE SOULMATICS 」をはじめ、梅田ゴスペルフェスティバル過去出演グループによるゴスペルライブを開催!
世代を超えたゴスペルの魅力が満載のステージをどうぞお楽しみください!

グランフロント大阪会場

実施イメージ

12.1(木)～25(日)

CREATOR'S DECK

場所／うめきた広場南側ケヤキ並木デッキ周辺
❶12.1(木)～25(日) ハートコレクト メッセージツリー展示、アーティストによる作品制作・展示
❷12.16(金)～18(日) クリスマスマルシェ、アートワークショップ

グランフロント大阪会場では、美術家中島麦、アーティストSilSilによるアート制作・展示や関西クリエイターによる心温まるクリスマスマルシェで冬のうめきたを楽しんでいただけます。

大阪ステーションシティ会場

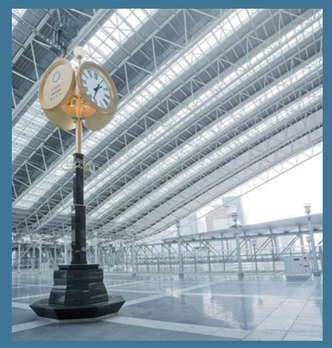

12.17(土)～18(日)

Twilight Fantasy × UMEDA MEETS HEART

場所／JR大阪駅 5階 時空の広場 13:00～18:00

★コンサート×イルミネーション装飾×限定フード★
アカペラ、ゴスペル、ジャズ、楽器、ミュージカルなどクリスマスにちなんだ様々な演奏が大阪駅に大集結!
カフェ「バール・デルソーレ」のクリスマス限定メニューを楽しみながら、夜はトワイライトファンタジーによる3年ぶりのイルミネーションの光に包まれ、演奏される素敵な音楽に耳を傾けてみては。
北区の子ども達の「ゆめ」が詰まった展示スペースもご用意しております。

実施イメージ

西梅田会場

実施イメージ

12.15(木)～17(土)

西梅田 PARK CARAVAN

場所／西梅田公園および周辺の公共空間
12.15(木)11:00～19:00
12.16(金)11:00～21:00
キッチンカー Day 11:00～14:00 Night 16:00～21:00
12.17(土)11:00～14:00

西梅田地区の西側に位置する西梅田公園に、ランチやディナーを楽しめるキッチンカーやおしゃれな雑貨などが並ぶマルシェが大集合。また、気軽に体を動かせるアクティビティも登場するなど、お食事やお買い物からスポーツまで楽しめる空間が期間限定で登場します。公園にはヒーターも設置しているので、寒さを心配せずに、ちょっぴり早めのクリスマス気分をお楽しみください。

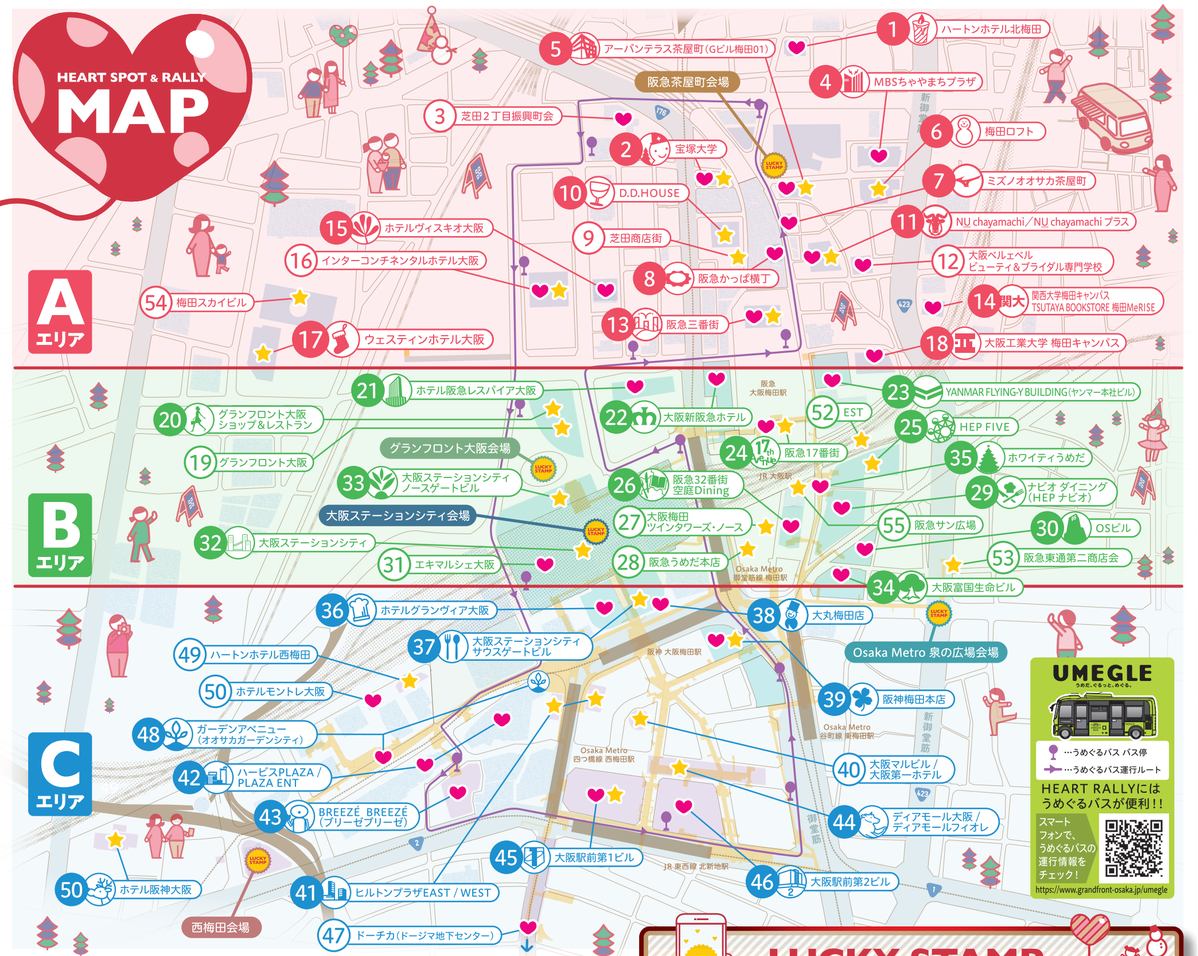

梅田を巡って素敵な賞品をゲット! HEART SPOT & RALLY参加施設

SPOTアイコン ♥ハート装飾 ★イルミ装飾 スタンプ設置 ※会場により絵柄は異なります。

	SPOT	参加施設	RALLY
Aエリア	♥	❶ ハートンホテル北梅田	1F 玄関付近 終日
	♥★	❷ 宝塚大学	1F 西側シューケース 終日
	♥	③ 芝田2丁目振興町会	
	♥★	④ MBSちゃやまちプラザ	1F ちゃやまちプラザ 8:00-22:00
	♥★	❺ アーバンテラス茶屋町 (Gビル梅田01)	1F北友生命 (Vitality プラザ入口) 10:00-19:00
	♥	⑥ 梅田ロフト	1F 正面入口 11:00-20:00
	♥★	❼ ミズノオオサカ茶屋町	1F 売場 11:00-20:00
	♥★	❽ 阪急かっぱ横丁	1F かっぱプラザ 11:00-23:00
	★	❾ 芝田商店街	
	♥★	❿ D.D.HOUSE	2F ANDER前 10:00-21:00
	♥★	⓫ NU chayamachi／NU chayamachi プラス	4F STAND PARK付近 11:00-21:00
	★	⓬ 大阪ベルェベル ビューティ&ブライダル専門学校	
	♥★	⓭ 阪急三番街	北館1F 10:00-21:00
Aエリア	♥	⓮ 関西大学梅田キャンパス TSUTAYA BOOKSTORE 梅田MeRISE	1F 7:00-22:00
	♥	⓯ ホテルヴィスキオ大阪	1F ロビー 終日
	♥★	⓰ インターコンチネンタルホテル大阪	
	♥★	⓱ ウェスティンホテル大阪	1F 東金エントランス 終日
	♥	⓲ 大阪工業大学 梅田キャンパス	1F ギャラリー 9:00-21:00
	★	⓳ 梅田スカイビル	
Bエリア	♥★	⓴ グランフロント大阪	
	♥★	㉑ グランフロント大阪 ショップ&レストラン	南館3F (南エスカレーター付近) 11:00-21:00
	♥★	㉒ ホテル阪急レスパイア大阪	9F ロビー 終日
	♥★	㉓ 大阪新阪急ホテル	1Fロビー付近 終日
	♥	㉔ YANMAR FLYING-Y BUILDING (ヤンマー本社ビル)	1F (ショーウィンドウ) 終日
	♥★	㉕ 阪急17番街	5F 11:00-20:00
	♥	㉖ HEP FIVE	1F (インフォメーション横) 11:00-21:00
	♥★	㉗ 阪急32番街 空庭Dining	1F 阪急グランドビル 31F 展望エリア 11:00-23:00
Bエリア	★	㉘ 大阪梅田 ツインタワーズ・ノース	
	★	㉙ 阪急うめだ本店	
	♥★	㉚ ナビオダイニング (HEPナビオ)	6F ナビオガーデン (イベントスペース・OS広場内) 11:00-23:00
	♥★	㉛ OSビル	10:00-22:00
	♥	㉜ エキマルシェ大阪	
	♥★	㉝ 大阪ステーションシティ	5F 時空の広場 8:00-23:30
	♥★	㉞ 大阪ステーションシティ ノースゲートビル	11F 風の広場 7:00-23:30
	♥	㉟ 大阪富国生命ビル	B2F アトリウム / フコク生命の森 5:00-24:00
	♥★	㊱ ホワイティうめだ	サニーテラス 4:30-24:00
	★	㊲ EST	
	♥★	㊳ 阪急東通第二商店会	
	♥★	㊴ 阪急サン広場	
Cエリア	♥★	㊵ ホテルグランヴィア大阪	19F (エレベーターホール付近) 終日
	♥★	㊶ 大阪ステーションシティ サウスゲートビル	16F イタロウグルメ 11:00-23:00
Cエリア	♥★	㊷ 大丸梅田店	1Fエスケイエイティング 美容室(ルスツ&カフェ) 11:00-23:00
	♥★	㊸ 阪神梅田本店	8F 催事場 10:00-20:00
	★	㊹ 大阪マルビル/大阪第一ホテル	
	♥★	㊺ ヒルトンプラザEAST / WEST	1F インフォメーション 11:00-23:00
	♥★	㊻ ハービスPLAZA/PLAZA ENT	11:00-20:00
	♥★	㊼ BREEZE BREEZE (ブリーゼブリーゼ)	1F (インフォメーション カウンター横) 11:00-20:00
	♥★	㊽ ディアモール大阪 / ディアモールフィオレ	(ファッションアルストリート) 10:00-22:00
	♥★	㊾ 大阪駅前第1ビル	B2F 西側トイレ横付近 9:00-22:00
	♥★	㊿ 大阪駅前第2ビル	2F 明治座東店前 10:00-19:00
	♥	(51) ドーチカ (ドージマ地下センター)	
	♥★	(52) ガーデンアベニュー (オオサカガーデンシティ)	水景のエントランス 円形休憩スペース 5:00-24:00
	★	(53) ハートンホテル西梅田	
	♥	(54) ホテルモントレ大阪	
	♥★	(55) ホテル阪神大阪	1F ロビー 終日

LUCKY STAMP

AREA CONTENTSの特設会場で探してみよう!
3個以上取得すると、応募口数が1口から2口になり、賞品当選確率がアップ!

HEART RALLY

HEART SPOTの ハート装飾やイルミネーション装飾を巡る デジタルスタンプラリー!

ラリーポイント設置期間：12.1［木］～ 12.25［日］

3つのエリアに分かれた"HEART SPOT"のラリーポイントをまわってスタンプを集めよう!

エリアごとに10ポイント集めれば、素敵な賞品に応募可能!
達成したエリアの数で、応募賞品がグレードアップ!

"AREA CONTENTS"の特設会場に設置されたラリーポイントでLUCKY STAMPを集めて応募すると、当選確率がアップ!
※会場によりスタンプ設置期間は異なります。詳しくは表面をチェック!

♡ 参加方法 ♡

STEP.1
まずはアカウントを作成し、マイページのマップでデジタルスタンプの場所をチェックしよう!

STEP.2
会場でQRコードを読み取ってスタンプを集めよう!
達成したエリアの数で賞品がグレードアップ!

STEP.3
必要事項を入力し応募。抽選で素敵な賞品が当たります。

♡ 賞品 ♡

30 POINT
- ホテルグランヴィア大阪 ツインルーム宿泊券 ……〈ペア1組 2名様〉
- ホテルヴィスキオ大阪 ツインルーム宿泊券 ……〈ペア1組 2名様〉
- 大丸梅田店 商品券（30,000円分）……〈1名様〉

20 POINT
- ハートンホテル西梅田 ガーデンカフェ お食事券 ……〈ペア2組 4名様〉
- ホテル阪神大阪 天然温泉スパ&サウナ入浴券 ……〈ペア1組 2名様〉
- ホテルモントレ大阪 フランス料理「エスカーレ」ランチ券 ……〈ペア1組 2名様〉
  フランス料理「エスカーレ」ディナー券 ……〈ペア1組 2名様〉
- 大阪富国生命ビル ハローキティぬいぐるみ ……〈2名様〉
- ONthe UMEDA・CAFÉ ONthe ドーチカ グループ共通1時間利用券（3枚セット）……〈30名様〉

10 POINT
- ROKKO森の音ミュージアム 招待券 ……〈ペア3組 6名様〉
- ミズノオオサカ茶屋町 ボルレッチリング ……〈1名様〉
- 関西大学梅田キャンパス オリジナルグッズセット ……〈5名様〉
- 大阪ステーションシティシネマ 劇場招待券 ……〈ペア10組 20名様〉
- 阪急電鉄株式会社 阪急電車グッズセット ……〈10名様〉
- 阪神電気鉄道株式会社 阪神電車グッズセット ……〈10名様〉
- 大阪市高速電気軌道株式会社 Osaka Metroグッズセット ……〈10名様〉
- 西日本旅客鉄道株式会社 JR西日本グッズセット ……〈10名様〉

応募締切 12.25［日］23:59まで

詳しくはWEBで

※8り人様での重複応募は無効となります。※上記賞品は、ご応募いただいた方の中から抽選となります。（賞品は選べません）
※賞品の当選発表は発送を発送をもって代えさせていただきます。 ※携帯電話のご利用マナーにご協力ください。